



# COVID-19 i Danmark

## Epidemiologisk overvågningsrapport

10-04-2020 – data opdateret kl. 07:15

### Oversigt

<b>Antal bekræftede tilfælde</b>	<b>Antal bekræftede tilfælde siden i går</b>	<b>Antal indlagte i dag*</b>	<b>Antal overstået infektion**</b>	<b>Antal døde (%)***</b>
5.819	184	401	1.773	247 (4,2)

\* Kilde: Data er indrapporteret fra regionernes IT systemer og er et øjebliksbillede

\*\* Patienter med påvist COVID-19 infektion kan tidligst klassificeres som "overstået COVID-19 infektion" 14 dage efter den positive test, hvilket betyder, at der er mindst 14 dages forsinkelse på dette tal. Se definitionen af "overstået COVID-19 infektion" i [Epidemiologisk trend og fokus](#) af 1. april 2020.

\*\*\* Opgørelsen omfatter dødsfald, der er registreret indenfor 30 dage efter påvist COVID-19-infektion. COVID-19 er ikke nødvendigvis den tilgrundliggende årsag til dødsfaldet. Dødsfald er hentet fra CPR-registret og Dødsårsagsregistret.



## Epidemiologisk information

Fra slutningen af februar til den 11. marts testede man primært personer med både milde og mere alvorlige luftvejssymptomer, der rejste til Danmark fra lande med høj smittespredning med COVID-19. Dette skete som led i inddæmningsfasen.

Fra den 12. marts overgik Danmark til afbødningsstrategien, hvor man i første omgang testede personer med indlæggelseskrævende symptomer for COVID-19. Efter den 12. marts er teststrategien løbende blevet justeret. Udover personer med indlæggelseskrævende symptomer, testes personer med COVID-19-symptomer, hvor der over tid ses forværring, hvor personen tilhører gruppen af særligt sårbare individer, samt gravide med symptomer på COVID-19. Desuden testes personer med let til moderate symptomer, der varetager kritiske funktioner. Disse justeringer har i afbødningsfasen medført øget testaktivitet. Der er dog i weekenden 21.-22. marts blevet testet færre personer, da der var mangel på testvæsker.

Fra den 1. april 2020 er der udført udvidet testning så bl.a. patienter med milde symptomer samt ansatte i sundheds- og ældresektoren med milde symptomer og som har tæt kontakt til borgere eller patienter kan testes. Derudover kan de praktiserende læger efter vurdering af patienter med milde symptomer også henvise disse til testning. Disse ændringer af teststrategien betyder at antal bekræftede tilfælde ikke kan sammenlignes over tid.

Antal testede personer er defineret som antal personer, for hvem der foreligger et prøveresultat kl. 07:15 (positiv eller negativ). Der kan være personer, som er testet, men hvor prøveresultatet ikke foreligger når dagens data opgøres. De indgår i næste dags rapport.



**Figur 1.** Personer som er testet positiv for COVID-19, antal testede personer samt procent der er testet positiv (rød kurve) opgjort per dag.

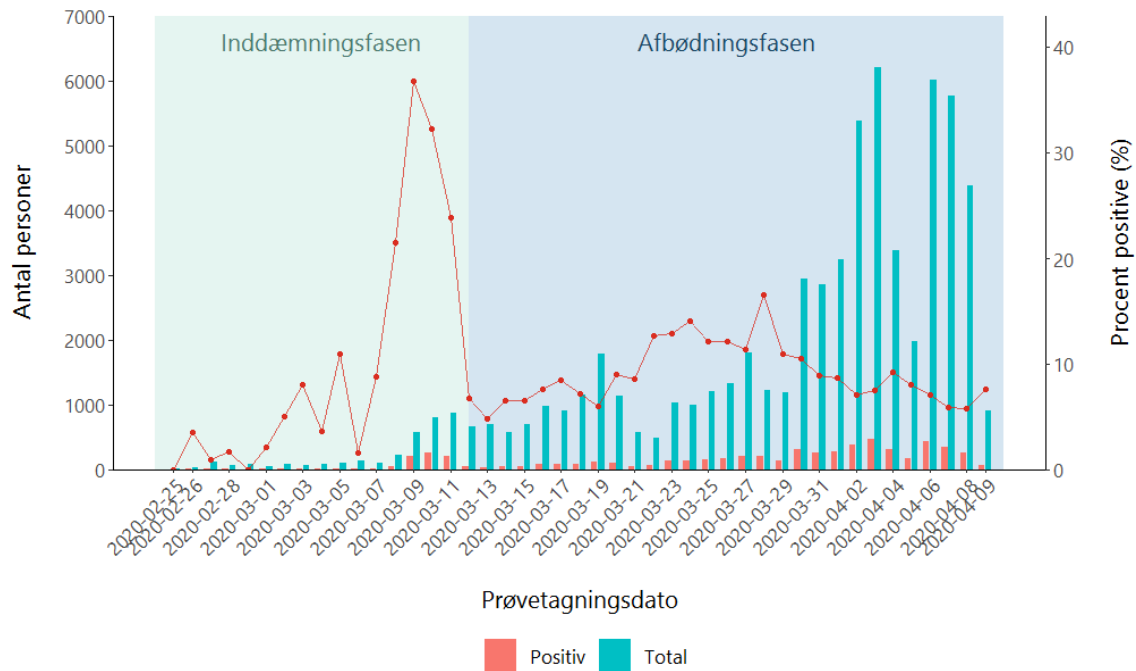

**Figur 2.** Antal COVID-19 tilfælde fordelt på prøvetagningsdato.

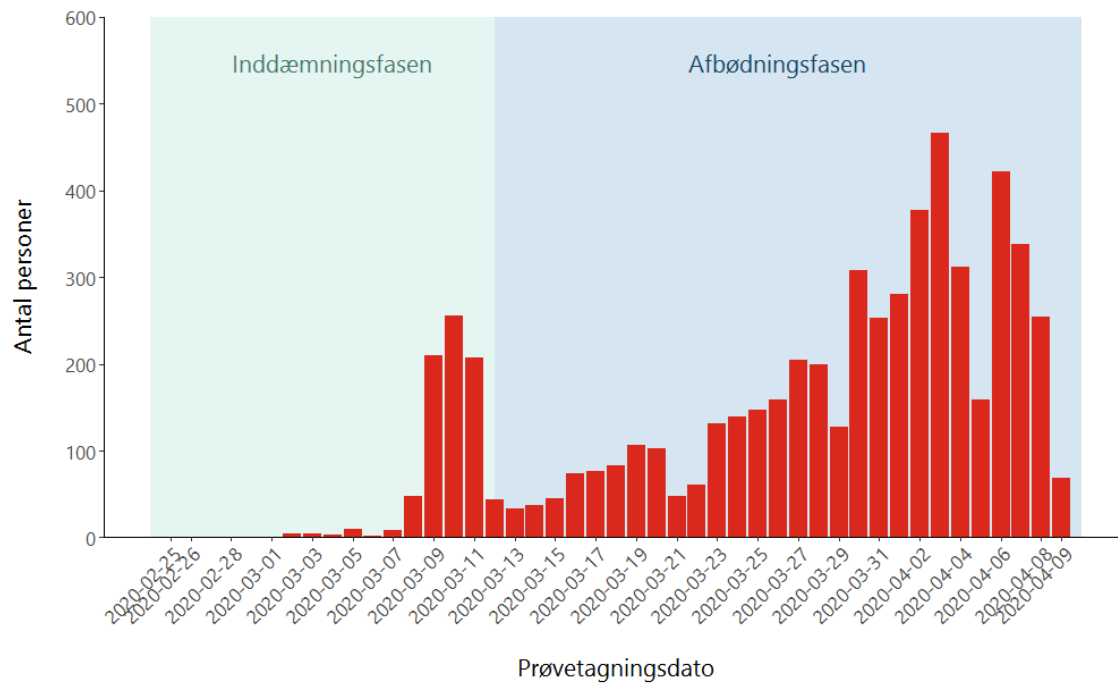



**Figur 3A.** Antal COVID-19-tilfælde fordelt på køn og alder i inddæmningsfasen.

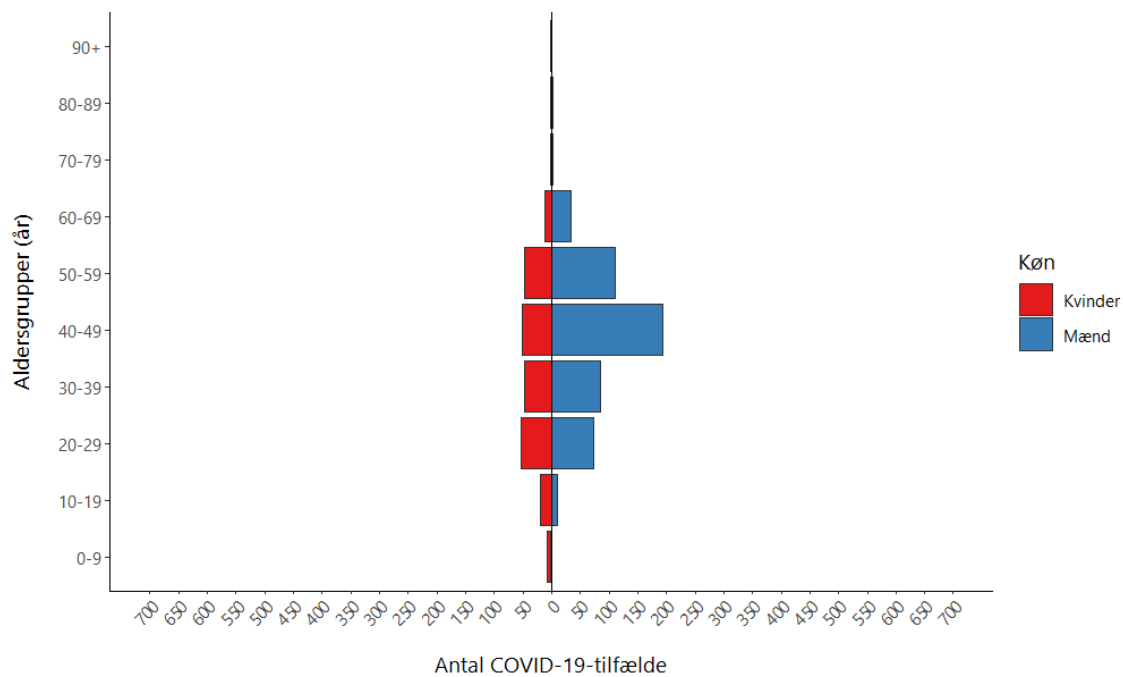

**Figur 3B.** Antal COVID-19-tilfælde fordelt på køn og alder i afbødningssfasen

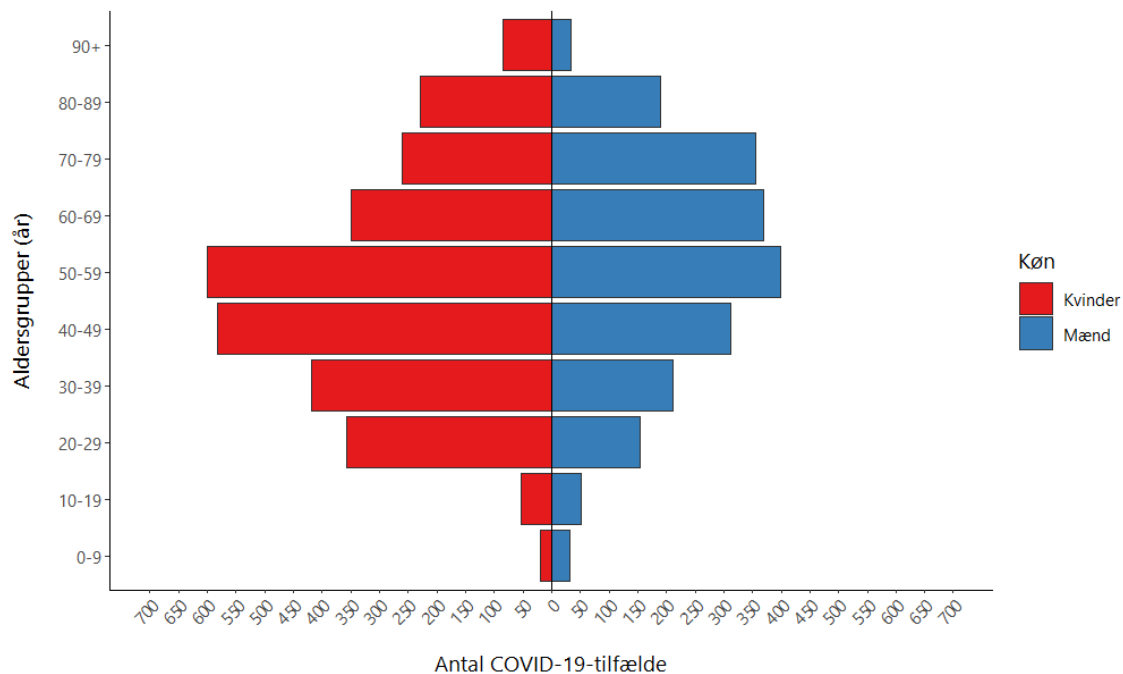



## Opgørelser fordelt på regioner og kommuner

**Tabel 1.** Antal patienter indlagt med bekræftet COVID-19 opgjort 9. april kl. 07.00

Region	Antal indlagte på sygehus i alt	Heraf indlagte på en intensiv afdeling	Heraf indlagte på intensiv og i respirator
Hovedstaden	199	56	45
Sjælland	56	14	10
Syddanmark	58	17	16
Midtjylland	65	17	17
Nordjylland	23	9	7
<b>I alt</b>	<b>401</b>	<b>113</b>	<b>95</b>

Kilde: Data er indrapporteret fra regionernes IT systemer og er et øjebliksbillede

**Tabel 2.** Udvikling i antal patienter indlagt med bekræftet COVID-19 seneste 7 dage opgjort 9. april kl. 07.00

	Region Hovedstaden	Region Sjælland	Region Syddanmark	Region Midtjylland	Region Nordjylland	Hele landet
% ændring fra 9. til 10. april	-1 %	-18 %	-19 %	-4 %	-4 %	-7 %
10. april	199	56	58	65	23	401
9. april	201	68	72	68	24	433
8. april	215	74	66	69	29	453
7. april	220	78	71	70	33	472
6. april	236	79	73	73	36	497
5. april	231	81	78	75	33	498
4. april	228	77	84	79	35	503

Kilde: Data er indrapporteret fra regionernes IT systemer og er et øjebliksbillede



**Figur 4A.** Antal COVID-19-tilfælde i alt per 100.000 indbyggere (kumulativ incidens) fordelt på kommuner, med zoom på københavnsområdet øverst til højre

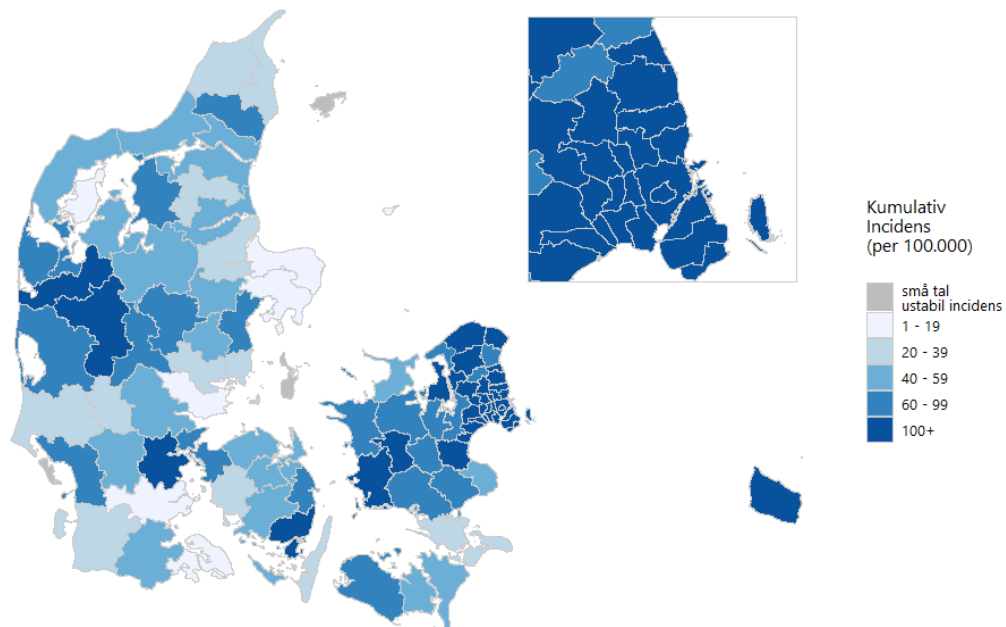

**Figur 4B.** Antal nye COVID-19-tilfælde per 100.000 indbyggere, de seneste 7 dage, fordelt på kommuner, med zoom på københavnsområdet øverst til højre

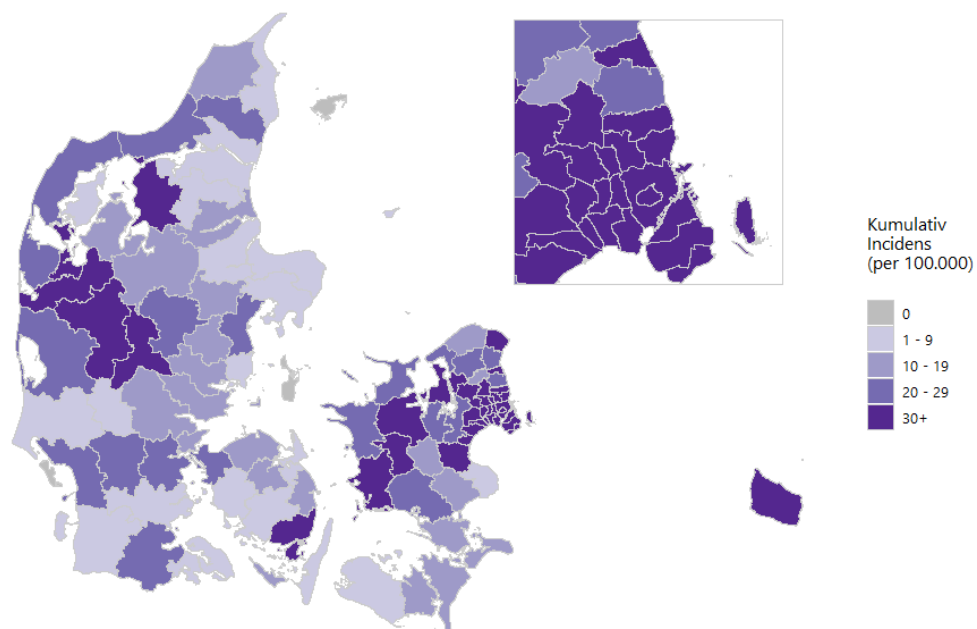



**Figur 5.** Antal dødsfald med COVID-19-infektion, fordelt på dødsdato

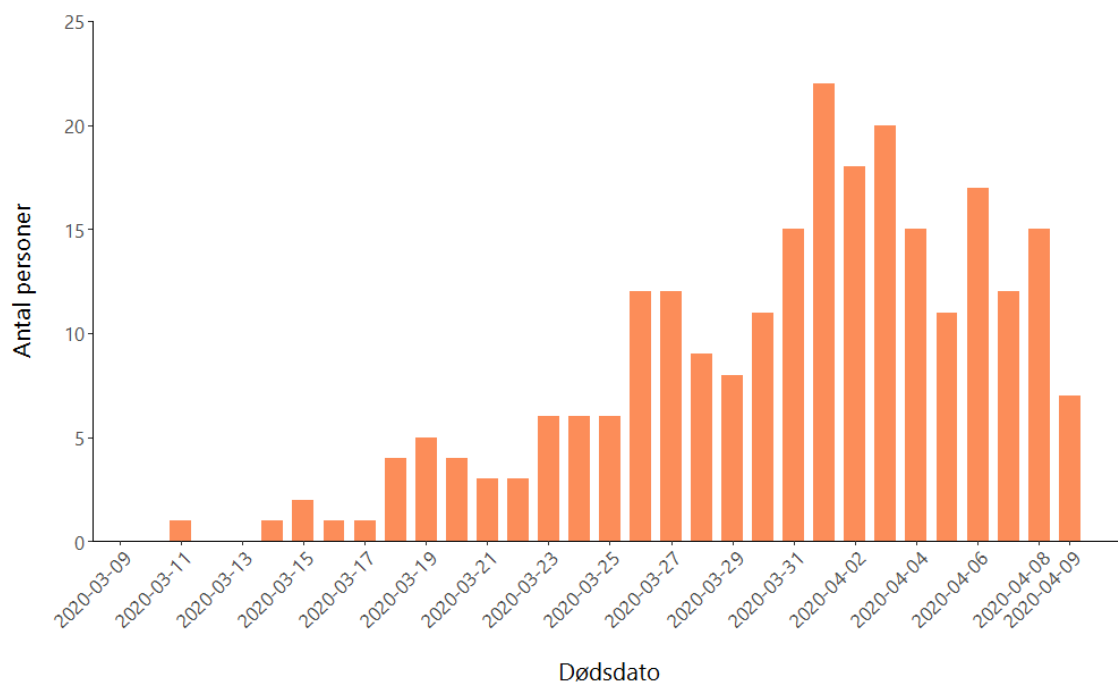

**Figur 6.** Kumuleret antal dødsfald med COVID-19-infektion, fordelt på dødsdato

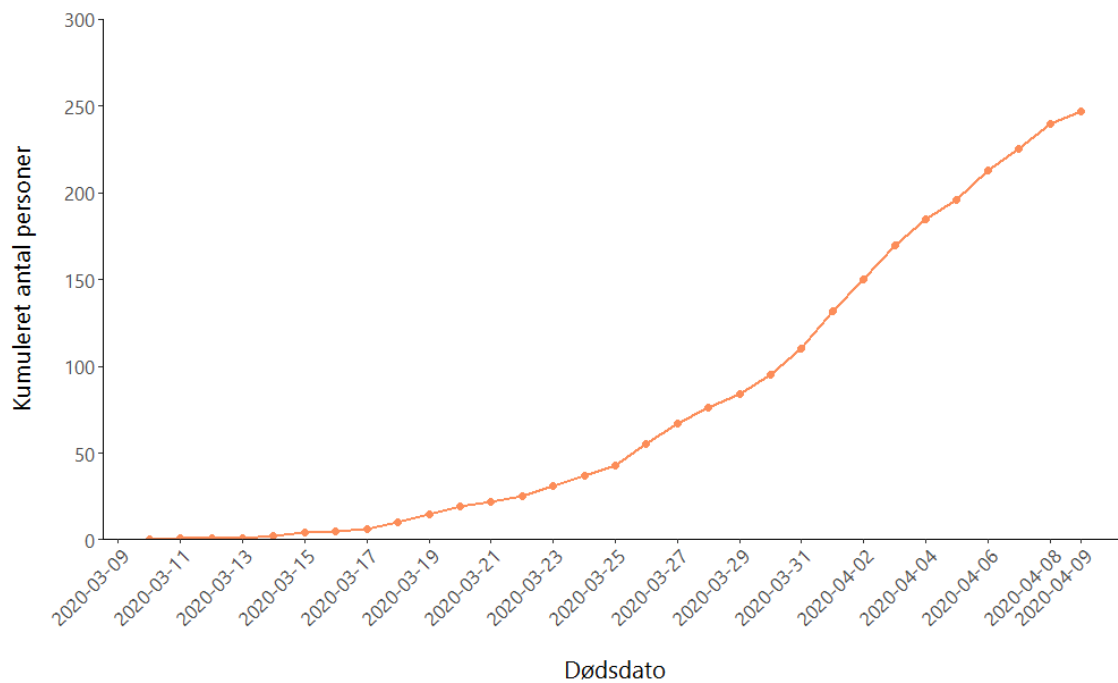



## Bilag

**Figur 7.** Kumuleret antal COVID-19-tilfælde fordelt på prøvetagningsdato

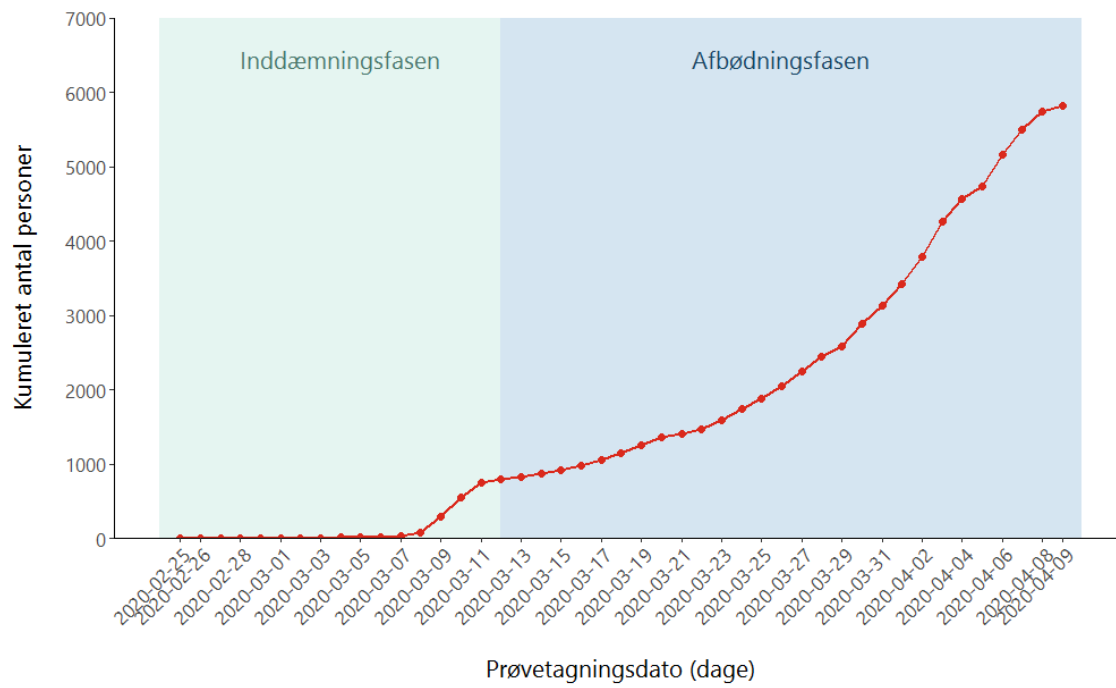





**Tabel 3.** Antal bekræftede COVID-19-tilfælde\*, testede personer\* og andel positive fordelt per prøvedato de seneste 14 dage

Prøvedato	Laboratoriebekræftede COVID-19 tilfælde	Antal testede for COVID-19	Andel positive af alle testede
7. januar - 27. marts	2.251	19.301	11,7
28. marts	200	1.214	16,5
29. marts	128	1.177	10,9
30. marts	308	2.943	10,5
31. marts	253	2.850	8,9
1. april	281	3.238	8,7
2. april	378	5.389	7,0
3. april	466	6.206	7,5
4. april	312	3.377	9,2
5. april	159	1.970	8,1
6. april	422	6.009	7,0
7. april	338	5.759	5,9
8. april	254	4.389	5,8
9. april	69	909	7,6
10. april	0*	0*	0,0*
<b>I alt</b>	<b>5.819</b>	<b>64.731</b>	<b>9,0</b>

\*Tallet er for antal testede, der var testsvar på dags dato inden kl. 8. Tallet vil blive opdateret i morgen. Prøvedato kan i nogle tilfælde ændre sig over tid som følge af gentestning af personer, og revision af tidligere prøver på de Kliniske Mikrobiologiske afdelinger.



**Tabel 4A.** Antal og procent COVID-19-tilfælde fordelt på køn og alder, i alt

Aldersgrupper (år)	Kvinder (%)	Mænd (%)	I alt
0-9	28 (47)	32 (53)	60
10-19	73 (54)	62 (46)	135
20-29	411 (64)	229 (36)	640
30-39	467 (61)	296 (39)	763
40-49	634 (56)	506 (44)	1.140
50-59	646 (56)	509 (44)	1.155
60-69	361 (47)	402 (53)	763
70-79	263 (42)	357 (58)	620
80-89	231 (55)	191 (45)	422
90+	86 (71)	35 (29)	121
<b>I alt</b>	<b>3.200 (55)</b>	<b>2.619 (45)</b>	<b>5.819</b>

**Tabel 4B.** Antal og procent COVID-19-tilfælde fordelt på køn og alder, i inddæmningsfasen (til og med 12. marts 2020)

Aldersgrupper (år)	Kvinder (%)	Mænd (%)	I alt
0-9	8 (89)	1 (11)	9
10-19	19 (63)	11 (37)	30
20-29	54 (42)	74 (58)	128
30-39	48 (36)	85 (64)	133
40-49	52 (21)	194 (79)	246
50-59	47 (30)	110 (70)	157
60-69	12 (27)	33 (73)	45
70-79	2 (50)	2 (50)	4
80-89	2 (50)	2 (50)	4
90+	1 (50)	1 (50)	2
<b>I alt</b>	<b>245 (32)</b>	<b>513 (68)</b>	<b>758</b>



**Tabel 4C.** Antal og procent COVID-19-tilfælde fordelt på køn og alder, i afbødningsfasen (efter 12. marts 2020)

Aldersgrupper (år)	Kvinder (%)	Mænd (%)	I alt
0-9	20 (39)	31 (61)	51
10-19	54 (51)	51 (49)	105
20-29	357 (70)	155 (30)	512
30-39	419 (67)	211 (33)	630
40-49	582 (65)	312 (35)	894
50-59	599 (60)	399 (40)	998
60-69	349 (49)	369 (51)	718
70-79	261 (42)	355 (58)	616
80-89	229 (55)	189 (45)	418
90+	85 (71)	34 (29)	119
<b>I alt</b>	<b>2.955 (58)</b>	<b>2.106 (42)</b>	<b>5.061</b>

**Tabel 5A.** Antal COVID-19-tilfælde og testede personer fordelt på alder, i alt

Aldersgrupper (år)	Laboratoriebekræftede COVID-19-tilfælde	Antal testede personer	Andel positive (%)
0-9	60	2.645	2,3
10-19	135	2.494	5,4
20-29	640	6.714	9,5
30-39	763	9.708	7,9
40-49	1.140	11.973	9,5
50-59	1.155	11.902	9,7
60-69	763	8.342	9,1
70-79	620	6.012	10,3
80-89	422	3.807	11,1
90+	121	1.134	10,7
<b>I alt</b>	<b>5.819</b>	<b>64.731</b>	<b>9,0</b>



**Tabel 5B.** Antal COVID-19-tilfælde og testede personer fordelt på alder, i inddæmningsfasen (til og med 12. marts 2020)

Aldersgrupper (år)	Laboratoriebekræftede COVID-19-tilfælde	Antal testede personer	Procent positive (%)
0-9	9	251	3,6
10-19	30	457	6,6
20-29	128	567	22,6
30-39	133	539	24,7
40-49	246	741	33,2
50-59	157	523	30,0
60-69	45	199	22,6
70-79	4	63	6,3
80-89	4	25	16,0
90+	2	5	40,0
<b>I alt</b>	<b>758</b>	<b>3.370</b>	<b>22,5</b>

**Tabel 5C.** Antal COVID-19-tilfælde og testede personer fordelt på alder, i afbødningsfasen (efter 12. marts 2020)

Aldersgrupper (år)	Laboratoriebekræftede COVID-19-tilfælde	Antal testede personer	Procent positive (%)
0-9	51	2.394	2,1
10-19	105	2.037	5,2
20-29	512	6.147	8,3
30-39	630	9.170	6,9
40-49	894	11.233	8,0
50-59	998	11.380	8,8
60-69	718	8.144	8,8
70-79	616	5.949	10,4
80-89	418	3.782	11,1



90+	119	1.129	10,5
<b>I alt</b>	<b>5.061</b>	<b>61.365</b>	<b>8,2</b>

**Tabel 6.** Antal COVID-19 tilfælde fordelt på region

Region	Laboratoriebekræftede COVID-19-tilfælde	Befolkning	Kumulativ incidens (per 100.000)
Hovedstaden	3.083	1.846.023	167,0
Sjælland	794	837.359	94,8
Syddanmark	691	1.223.105	56,5
Midtjylland	914	1.326.340	68,9
Nordjylland	298	589.936	50,5
<b>I alt</b>	<b>5.780</b>	<b>5.822.763</b>	<b>99,3</b>

Note: 39 COVID-19-tilfælde har ikke folkeregisteradresse i Danmark.

**Tabel 7.** Antal COVID-19-tilfælde fordelt på landsdel

Landsdel	Laboratoriebekræftede COVID-19-tilfælde	Befolkning	Kumulativ incidens (per 100.000)
København by	1.458	794.128	183,6
Københavns omegn	1.014	548.370	184,9
Nordsjælland	561	463.942	120,9
Bornholm	50	39.583	126,3
Østsjælland	268	250.702	106,9
Vest- og Sydsjælland	526	586.657	89,7
Fyn	298	498.506	59,8
Sydjylland	393	724.599	54,2
Østjylland	465	897.129	51,8
Vestjylland	449	429.211	104,6
Nordjylland	298	589.936	50,5
<b>I alt</b>	<b>5.780</b>	<b>5.822.763</b>	<b>99,3</b>

Note: 39 COVID-19-tilfælde har ikke folkeregisteradresse i Danmark.



**Tabel 8.** Antal dødsfald med COVID-19 infektion, vist på dødsdato\*

<b>Dato</b>	<b>Antal dødsfald med COVID-19-infektion</b>		
		26-03-2020	12
		27-03-2020	12
11-03-2020	1	28-03-2020	9
12-03-2020	0	29-03-2020	8
13-03-2020	0	30-03-2020	11
14-03-2020	1	31-03-2020	15
15-03-2020	2	01-04-2020	22
16-03-2020	1	02-04-2020	18
17-03-2020	1	03-04-2020	20
18-03-2020	4	04-04-2020	15
19-03-2020	5	05-04-2020	11
20-03-2020	4	06-04-2020	17
21-03-2020	3	07-04-2020	12
22-03-2020	3	08-04-2020	15
23-03-2020	6	09-04-2020	7
24-03-2020	6	10-04-2020	0**
25-03-2020	6	<b>I alt</b>	<b>247</b>

\* Opgørelsen omfatter dødsfald, der er registreret indenfor 30 dage efter påvist COVID-19-infektion. COVID-19 er ikke nødvendigvis den tilgrundliggende årsag til dødsfaldet. Information om dødsfaldet er hentet fra CPR-registret og Dødsårsagsregistret. Dato for dødsfald kan i få tilfælde ændre sig i opgørelsen over tid, når informationen om dødsfaldet er komplet.

\*\*Tallet er for antal dødsfald på dags dato inden kl. 8. Tallet vil blive opdateret i morgen



**Tabel 9A.** Antal COVID-19-tilfælde og antal der har været eller er indlagt fordelt på alder og antal med underliggende sygdom samt fordeling på køn

Aldersgrupper (år)	Bekræftede COVID-19	Antal	Andel pr. aldersgruppe (%)	Komorbiditet**	Indlagte*	
					Kvinder	Mænd
0-9	60	8	13	0	***	
10-19	135	7	5			
20-29	640	33	5	8	19	14
30-39	763	56	7	20	34	22
40-49	1.140	139	12	43	58	81
50-59	1.155	229	20	95	84	145
60-69	763	258	34	157	90	168
70-79	620	399	64	287	159	240
80-89	422	273	65	198	138	135
90+	121	68	56	60	47	21
<b>I alt</b>	<b>5.819</b>	<b>1.470</b>	<b>25 %</b>	<b>870</b>	<b>640</b>	<b>830</b>

\* Indlæggelser er baseret på tal fra Landspatientregistret og omfatter patienter der er eller har været indlagt mere end 12 timer. En relevant indlæggelse er defineret som en indlæggelse indenfor 14 dage efter prøvetagningsdato for en positiv SARS-CoV-2 prøve. Der er en vis forsinkelse i indberetningerne til Landspatientregistret.

\*\* Komorbiditet er defineret som indlæggelse indenfor de sidste 5 år med bl.a. følgende diagnoser diabetes, cancer, kronisk lungesygdom, hjerte-kar sygdomme og hæmatologiske sygdom.

\*\*\* Tomme celler betyder ingen tilfælde eller små tal som ikke præsenteres af diskretionshensyn i forhold til patienterne.



**Tabel 9B.** Antal COVID-19-tilfælde og antal døde fordelt på alder og antal med underliggende sygdom samt fordeling på køn

Aldersgrupper (år)	Bekræftede COVID-19	Døde*				
		Antal	Andel pr. aldersgruppe (%)	Komorbiditet**	Køn	
					Kvinder	Mænd
0-59***	3.893	7	0	4	1	6
60-69	763	29	4	18	12	17
70-79	620	76	12	66	25	51
80-89	422	89	21	76	33	56
90+	121	46	38	37	26	20
<b>I alt</b>	<b>5.819</b>	<b>247</b>	<b>4%</b>	<b>201</b>	<b>97</b>	<b>150</b>

\*Opgørelsen omfatter dødsfald, der er registreret indenfor 30 dage efter påvist COVID-19 infektion. COVID-19 er ikke nødvendigvis den tilgrundliggende årsag til dødsfaldet. Dødsfald er hentet fra CPR-registret og Dødsårsagsregistret.

\*\*Komorbiditet er defineret som indlæggelse indenfor de sidste 5 år med bl.a. følgende diagnoser diabetes, cancer, kronisk lungesygdom, hjerte-kar sygdomme og hæmatologiske sygdom.

\*\*\* Bemærk: Aldersgruppen 0-59 år er slået sammen af diskretionshensyn i forhold til patienterne.